



# CITTA' DI MANFREDONIA

## Provincia di Foggia



# DELIBERAZIONE DELLA COMMISSIONE STRAORDINARIA

Nominata con decreto del Presidente della Repubblica in data 22/10/2019

Con i poteri della GIUNTA COMUNALE

N. **76** del **16/06/2021**

OGGETTO: TOPONOMASTICA CITTADINA – INTITOLAZIONE “PIAZZALE MAESTRI D'ASCIA”.

L'anno **duemilaventuno** il giorno **sedici** del mese di **giugno** alle ore 17:15 in Manfredonia e nel Palazzo di Città si è riunita la Commissione Straordinaria, assistita dal Segretario Generale del Comune, Dott.ssa Antonella CAMBIO che ha adottato la seguente deliberazione.

Risultano Presenti n. 3 e assenti 0:

	PRESENTI	ASSENTI
Dott. Vittorio PISCITELLI	✓	
Dott.ssa Francesca Anna Maria CREA	✓	
Dott. Alfonso Agostino SOLOPERTO	✓	

Sulla proposta della presente deliberazione hanno espresso parere favorevole:

- Il Responsabile del Servizio interessato (art.49 c.1 del D.Lgs 267/2000);
- Il Segretario Generale (artt.49 c.2 e 97 c.4 lett.B) del D.Lgs 267/2000), per quanto concerne la regolarità tecnica;
- Il Responsabile di Ragioneria (art.49 c.1 del D.Lgs 267/2000), per quanto concerne la regolarità contabile.

**Premesso che:**

- Il Comune di Manfredonia ha realizzato il programma di Rigenerazione Urbana denominato *“Parco Lama Scaloria: La connessione Mare Città e Campagna”* finalizzato a favorire la riapertura della città al mare.
- Detto programma ha previsto, *tra* gli altri interventi in area portuale, la realizzazione di un piazzale posto a valle del lungomare Nazario Sauro, in corrispondenza con Piazzale Diomede, *denominato nel progetto genericamente come “Terrazza sul Mare”*;
- *il piazzale è stato realizzato sull’area che storicamente ospitava i cantieri dei Maestri D’Ascia.*
- Con nota del 22.09.2017, acquisita al protocollo comunale al n. 33921 è pervenuta, a firma del Sig. Antonio Berardinetti, la richiesta di intitolazione dell’area in parola quale piazzale alla memoria delle tradizioni locali indicando come possibile denominazione *“Piazzale Maestri D’Ascia”*.

**Dato atto che** Manfredonia rientra tra le località italiane che hanno faticosamente mantenuto la loro tradizione marinara facendone esempio d’eccellenza, grazie al lavoro dei maestri d’ascia, tra cui spiccano i nomi delle famiglie: Rucher, Fortunato, Castigliero, Guerra, Berardinetti, artigiani che hanno formato molti giovani e dato sostegno e lavoro alla marineria di Manfredonia.

**Considerato che** il Maestro d’ascia è un mestiere che ha segnato la storia della Città di Manfredonia, una figura eclettica: Progettista, ingegnere navale, carpentiere, falegname ma anche artista. La bravura del maestro d’ascia sta nell’abbinare una profonda conoscenza dei vari tipi di legname e delle loro diverse proprietà alla capacità di sagomare e adattare il legno per quella che sarà la sua definitiva funzione (ordinate, madieri...). Un tempo questa operazione veniva effettuata con un attrezzo chiamato ascia (da qui il nome della professione), oggi per buona parte del processo vengono utilizzati semplici macchinari come seghe, pialle, fresatrici, torni elettrici ecc. Ancora oggi i cantieri sul porto utilizzano il legno come materiale principale per la costruzione di imbarcazioni di alta qualità. Qui i maestri d’ascia curano le parti più delicate della costruzione e della manutenzione degli scafi.

**Ritenuto** doveroso conservare traccia di questo mestiere, quasi scomparso, assieme alle barche in legno, ma che resiste ancora grazie all’impegno di pochi appassionati e qualche centro d’eccellenza.

**Ritenuta** meritevole di accoglimento l’iniziativa proposta dal Sig. Antonio Berardinetti, di dedicare ai *Maestri D’Ascia”* il suolo sito in area portuale, in direzione di Largo Diomede, a valle del Lungomare Nazario Sauro, affacciato sul bacino portuale e delimitato a nord da viabilità di servizio del porto commerciale, individuato quale luogo significativo, al fine di celebrare degnamente la memoria di questo luogo che per secoli ha ospitato i cantieri navali

**Atteso che** la nuova denominazione, da indagine espletata dall’Ufficio, non arreca disagio ad alcun cittadino, in quanto non sono previste modifiche di carattere anagrafico trattandosi di area pubblica senza accessi ad edifici pubblici o privati.

**Ritenuto**, pertanto, di attribuire come da allegata Scheda "A" e Stralcio planimetrico allegato "B", all’area di cui in premessa la seguente denominazione stradale:

***“Piazzale MAESTRI D’ASCIA”*** - Spazio urbano sito in area portuale, fronteggiante il Largo Diomede, a valle del Lungomare Nazario Sauro, affacciato sul bacino portuale e delimitato a nord da viabilità di servizio del porto commerciale, come evidenziato nei sottoelencati elaborati tecnici:

- Inquadramento - ALLEG. “1”;

- Delimitazione area di circolazione - ALLEG. "2";
- Scheda denominazione con cenni illustrativi ALLEG. "3";

**Dato atto che** dalla presente deliberazione non derivano riflessi diretti o indiretti sul bilancio comunale.

**Visto** il R.D.L. n. 1158 del 10 maggio 1923, convertito in legge n.473/1925;

**Vista** la legge n. 1188 del 23 giugno 1927;

Tutto quanto premesso e considerato,

Si sottopone all'attenzione della Commissione Straordinaria il presente provvedimento

il DIRIGENTE  
f.to Ing. Giuseppe DI TULLO

**LA COMMISSIONE STRAORDINARIA  
CON I POTERI DELLA GIUNTA COMUNALE**

**Visto** il D. Lgs 267/00;

**Visto** il parere di regolarità tecnica favorevole, ex art. 49 del D.Lgs. 18 agosto 2000, n. 267 s.m.i.,

**RITENUTA** la propria competenza nell'adozione dell'atto de quo ai sensi dell'art.48 del decreto legislativo n.267/2000;

A voti unanimi espressi nelle forme di legge;

**DELIBERA**

- 1. Di prendere atto** delle premesse che costituiscono parte integrante e sostanziale della presente deliberazione.
- 2. Di intitolare** ai Maestri d'ASCIA l'area, già occupata da cantieri navali, sita in area portuale, fronteggiante il Largo Diomede, a valle del Lungomare Nazario Sauro, affacciato sul bacino portuale e delimitato a nord da viabilità di servizio del porto commerciale, come evidenziato nei sottoelencati elaborati tecnici allegati che costituiscono parte integrante e sostanziale del presente atto:
  - Inquadramento - ALLEG. "1";
  - Delimitazione area di circolazione - ALLEG. "2";
  - Scheda denominazione con cenni illustrativi ALLEG. "3";
- 3. Di denominare** l'area specificata al punto precedente come segue: "PIAZZALE MAESTRI D'ASCIA".
- 4. Di trasmetterne** copia alla PREFETTURA di Foggia per l'ottenimento dei necessari Nulla Osta;
- 5. Di dare atto** che la presente deliberazione diverrà efficace ad avvenuta acquisizione del nulla osta da parte del Prefetto di Foggia
- 6. Dare atto** che dalla presente deliberazione non derivano riflessi diretti o indiretti sul bilancio comunale.
- 7. Di pubblicare** il presente provvedimento e gli elaborati allegati sul sito istituzionale del Comune;
- 8. Di dichiarare** il presente provvedimento immediatamente eseguibile.

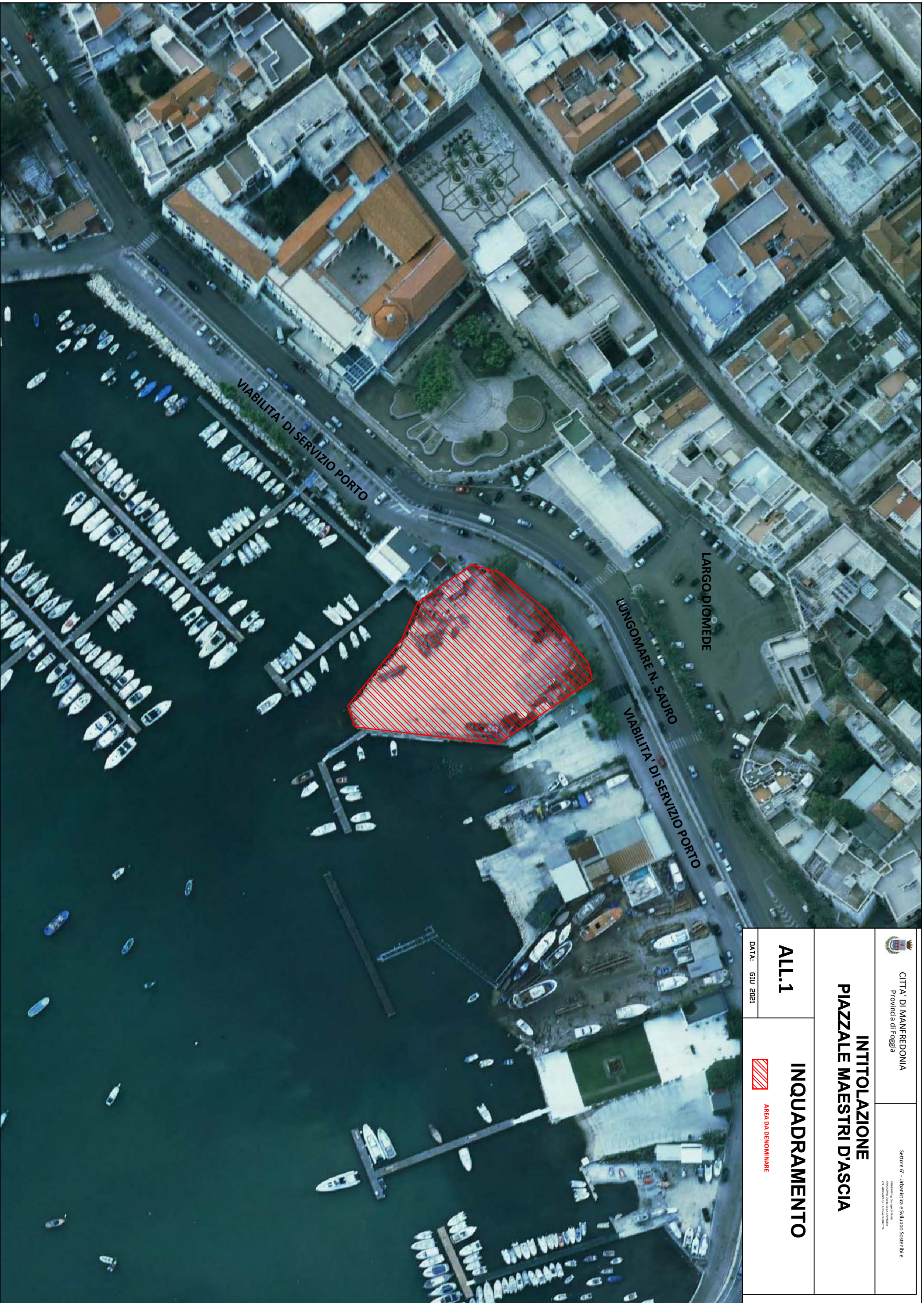

CITTA' DI MANFREDONIA  
Provincia di Foggia

Settore 6' - Urbanistica e Sviluppo Sostenibile  
SERVIZIO URBANISTICO E TERRITORIALE  
CONFERENZA DI SERVIZI URBANISTICI  
E AMBIENTALI E ATTIVITA' CONNESSE

## INTITOLAZIONE PIAZZALE MAESTRI DIASCIA

**ALL.1**

DATA: GIU 2021

## INQUADRAMENTO



AREA DA DENOMINARE



CITTA' DI MANFREDONIA  
Provincia di Foggia

Settore 6 - Urbanistica e Sviluppo Sostenibile  
DIREZIONE REGIONALE DEL TERRITORIO  
E DELL'AMBIENTE  
DIPARTIMENTO REGIONALE DI MANFREDONIA

**INTITOLAZIONE  
PIAZZALE MAESTRI D'ASCIA**

**ALL.2**

**DELIMITAZIONE  
AREA DI CIRCOLAZIONE**

DATA: GIU 2021



CITTA' DI MANFREDONIA  
(Provincia di Foggia)

DELIBERAZIONE COMMISSARIALE di G.C. N° \_\_\_\_ del \_\_\_\_\_

N.	ATTRIBUZIONE ODONOMASTICA	AREA DI CIRCOLAZIONE	CENNI ILLUSTRATIVI
1	<b>PIAZZALE MASTRI D'ASCIA</b>	Area di circolazione stradale sita in area portuale, fronteggiante il Largo Diomede, a valle del Lungomare Nazario Sauro, affacciata sul bacino portuale e delimitata a nord da viabilità di servizio del porto commerciale	Il Maestro d'ascia è un mestiere che ha segnato la storia della Città di Manfredonia, una figura eclettica: Progettista, ingegnere navale, carpentiere, falegname ma anche artista. La bravura del maestro d'ascia sta nell'abbinare una profonda conoscenza dei vari tipi di legname e delle loro diverse proprietà alla capacità di sagomare e adattare il legno per quella che sarà la sua definitiva funzione (ordinate, madieri...). Un tempo questa operazione veniva effettuata con un attrezzo chiamato ascia (da qui il nome della professione), oggi per buona parte del processo vengono utilizzati semplici macchinari come seghe, pialle, fresatrici, torni elettrici ecc. Ancora oggi i cantieri sul porto utilizzano il legno come materiale principale per la costruzione di imbarcazioni di alta qualità. Qui i maestri d'ascia curano le parti più delicate della costruzione e della manutenzione degli scafi.



## Estremi della Proposta

Proposta Nr. **2021 / 98**

Ufficio Proponente: **6.2 PIANIFICAZIONE E GESTIONE DEL TERRITORIO**

Oggetto: **TOPONOMASTICA CITTADINA - INTITOLAZIONE PIAZZALE MAESTRI D'ASCIA**

## Parere Tecnico

Ufficio Proponente (6.2 PIANIFICAZIONE E GESTIONE DEL TERRITORIO)

In ordine alla regolarità tecnica della presente proposta, ai sensi dell'art. 49, comma 1, TUEL - D.Lgs. n. 267 del 18.08.2000, si esprime parere FAVOREVOLE.

Sintesi parere: Parere Favorevole

Data 15/06/2021

Il Responsabile di Settore  
f.to Giuseppe Di Tullo

Il presente verbale viene letto, approvato e sottoscritto.

**IL SEGRETARIO GENERALE**

f.to Dott.ssa Antonella CAMBIO

**LA COMMISSIONE STRAORDINARIA**

f.to Dott. Vittorio PISCITELLI

f.to Dott.ssa Francesca Anna Maria CREA

f.to Dott. Alfonso Agostino SOLOPERTO

**CERTIFICATO DI PUBBLICAZIONE**  
**(Art. 124 D.lgs. 267/2000)**

Il sottoscritto Vice Segretario Generale, su attestazione dell'operatore amministrativo addetto, certifica che copia della presente deliberazione è stata pubblicata all'Albo Pretorio on line di questo Comune il giorno 21/06/2021 e vi rimarrà pubblicata per quindici giorni consecutivi.

*L'addetto amministrativo*

f.to Raffaele Gramazio

*Il Vice Segretario Generale*

f.to Dott.ssa Maria Sipontina Ciuffreda

**CERTIFICATO DI ESECUTIVITA'**

**(Art. 134, commi 3 e 4, D.lgs. 267/2000)**

La presente deliberazione è divenuta esecutiva:

In data 16/06/2021 essendo stata dichiarata immediatamente eseguibile (Art. 134, comma 4 D.lgs. 267/2000).

in data \_\_\_\_\_, essendo decorsi 10 giorni dalla sua pubblicazione all'Albo on line di questo Comune (Art. 134, comma 3 D.lgs. 267/2000).

*Il Vice Segretario Generale*  
f.to Dott.ssa Maria Sipontina Ciuffreda